

# Опросный лист на НКУ ELEMENT

1	Номенклатурное обозначение панели	
2	Номинальное напряжение, В	<input checked="" type="checkbox"/> 380 <input type="checkbox"/> Другое
3	Номинальный ток сборных шин, А	<input type="checkbox"/> 630 <input type="checkbox"/> 1000 <input type="checkbox"/> 1250 <input type="checkbox"/> 1600 <input type="checkbox"/> 2000 <input checked="" type="checkbox"/> 2500 <input type="checkbox"/> 3150 <input type="checkbox"/> 4000**
4	Материал сборных шин	<input type="checkbox"/> Медь <input checked="" type="checkbox"/> Алюминий

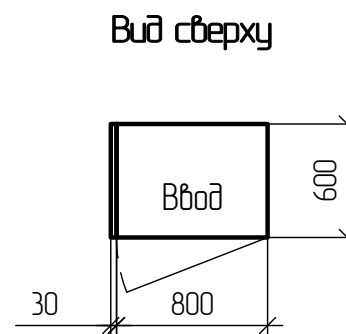
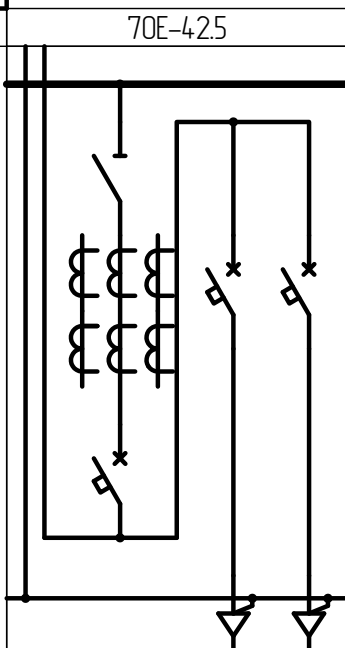

5	Схема главных цепей	
6	Тип системы заземления	<input checked="" type="checkbox"/> TN-C <input type="checkbox"/> TN-C-S <input type="checkbox"/> TN-S <input type="checkbox"/> Другое
7	Номер панели	
8	Тип панели	Вводная

9	Блок	Тип			
10	функциональный	Номер схемы вторичных цепей			
11	Разъединитель	Тип	PE19-45		
12	Выключатель автоматический	Тип выключателя	AS25E3	BA47-100	BA47-29
13		Тип расцепителя	Тип А		
14		Номинальный ток выключателя In, А	2500	80	16
15		Уставка теплового расцепителя, x In	0,4...1		
16		Уставка эл. магнитного расцепителя, А			
17		Дополнительные аксессуары			
18	Предохранитель	Тип			
19		Номинальный ток предохранителя, А			
20		Номинальный ток плавкой вставки, А			
21	Трансформаторы тока	Измерение	Козф. трансф. (кл. точн. 0,5)	2500/5	
22		Учет	Козф. трансформации	2500/5	
23		Защита	Класс точности обмотки	0,5S	
24		Защита	Козф. трансформации		
25	Приборы контроля и индикации	Амперметр, шт.	3		
26		Вольтметр 0...500В, шт.	1		
27	Счетчик электроэнергии	Тип	Меркурий 234 ARTM-03 PBR.G	да	
28		Место установки	дверь		
29		Комплектная поставка	да		
30	Другое оборудование				
31	Количество, число жил и сечение подводимых кабелей***				
32	Назначение фидера		ЩСН	ППУ	

\*\*\* - при отсутствии информации от Заказчика максимальное количество и сечение подключаемого к отходящим линиям кабеля регламентируются следующей таблицей:

Номинальный ток автоматического выключателя, А	Максимальное количество и сечение кабеля, подключаемого на фазу	Рекомендуемый тип применяемых для подключения наконечников
100...250	2(1x95)	ТМЛ 95-10-15
400...630	2(1x150)	ТМЛ 150-12-19
800...1600	4(1x240)	ТМЛ 240-16-24

Согласовано

Взам. инв. №

Подп. и дата

Инв. № подл.

33	Количество торцевых панелей (только для ЩО70 и 70Е), шт.	1
34	Высота панелей без пилястр (только для ЩО70 и 70Е), мм	<input checked="" type="checkbox"/> 1800 <input type="checkbox"/> 2000
35	Комплект ОПН во вводных панелях	<input type="checkbox"/> Нет <input checked="" type="checkbox"/> Да
36	Автоматический ввод резерва	<input type="checkbox"/> Нет <input checked="" type="checkbox"/> ПР110* <input type="checkbox"/> Zelio Logic
37	Защита от замыкания на землю на вводе	<input checked="" type="checkbox"/> Нет <input type="checkbox"/> Да
38	Защита от перегрева обмоток силового трансформатора	<input checked="" type="checkbox"/> Нет <input type="checkbox"/> Да
39	Механическая блокировка с ЧВН на замках Гинодмана	<input checked="" type="checkbox"/> Нет* <input type="checkbox"/> Да
40	Телемеханика	<input checked="" type="checkbox"/> Нет* <input type="checkbox"/> Да
41	Способ поставки панелей	<input checked="" type="checkbox"/> Стандарт* <input type="checkbox"/> В БМЗ <input type="checkbox"/> Другое
42	Упаковка	<input checked="" type="checkbox"/> Стандарт* <input type="checkbox"/> Нет <input type="checkbox"/> Другое

\* - параметры стандартной конфигурации;  
\*\* - номинальный ток сборных шин 4000А только для НКУ ELEMENT серии NDE и только с медными шинами.

<b>MM-70E-4.2.5-ЭМ3.0/1</b>					
<b>НКУ "ELEMENT" серии 70E</b>					
Изм.	Коллч	Лист	№ док	Подп.	Дата
Разраб	Клыкова				19.01.20
Проверил	Цапенко				19.01.20
29-Вводная панель 2500А (Сх.4.2.5)					1
Опросный лист Мастер модель					1
Утвердил	Деоченко				19.01.20

